Gedeponeerd.

FEESTVIERING
TE
MIDDELBURG
TER GELEGENHEID VAN
de opening van den Zeeuwschen Spoorweg tot Middelburg
EN VAN DE
verbinding van Walcheren met Zuid-Beveland.

Donderdag den 29 Februari 1872.

Ontvangst van den treintrein aan het station Gasthuisbosje, vermoedelijk 's maandags tusschen 1 en 2 uren.

Eerewacht uit Middelburg's burgerij, vertegenwoordigende al wat tot Koophandel en Zeevaart, Nijverheid en Fabrieken, Land- en Tuinbouw in betrekking staat, met vaandels, banieren, maatschappen, eene deputatie uit Veere, twee muziekkorpsen, enz., allen UL. BESTE EIGENING der SILERWACHTEN AUTORITEITEN en FEESTGENOOTEN, naar het FEESTLOKAAL op de Markt.

Ontvangst in het feestlokaal.

Feest-concert in bovenvermeld lokaal, 's avonds te 7 uren, uit te voeren door het muziekkorps der stedelijke schutterij, bijgeholmeester de heer A. DE JONG, op welk concert zal worden gezongen:

Gott, Vaterland, Liebe, van W. Tschirch; Hollands Glorie, van Richard Hol;

door een mannenkoor uit Middelburgs ingezetenen, onder leiding van den heer H. J. KIRKWALD.

Muziekuitvoering in de daartoe geheel geïlluminerde abdij, door het muziekkorps van het derde regement infanterie uit Bergen-op-Zoom, kapelmeester de heer SCHMIDT, des avonds te 7 uren.

Groot vuurwerk, vervaardigd door den kunstvuurwerkmaker HENDRICKX te Antwerpen, af te steken op het exercitieplein op het molenwater, 's avonds te half elf uren.

Vrijdag den 1 Maart.

CONCERT, 's avonds te half acht uren, in het FEEST-LOKAAL, uit te voeren door

de STAFMUZIEK van het REGEMENT GRENADIERS en JAGERS,
UIT 'S GRAVENHAGE, DIRIGEERD DE HEER F. DUNKLER.

Na afloop van Serenade uit Serenade:

GROOT BAL

in de versierde lokalen van den Schouwburg, op het Molenwater. Muziek van het derde Regement Infanterie.

Zaterdag den 2 Maart.

VOLKS-CONCERT, 's avonds te zeven uren, in het feest-lokaal op de Markt, uit te voeren door het muziekkorps van het derde Regement Infanterie uit Bergen-op-Zoom, kapelmeester de heer SCHMIDT.

Eenige dagen vóór de feestvieringen zal een **beschrijvend programma** of **feestwijzer** verkrijgbaar gesteld worden, ter inlichting van de feestelijke bijeenkomsten, de programma's van de onderscheidene muziekuitvoeringen en het vuurwerk, eene opgaaf van de verschillende entree-prijzen en van al hetgeen verder op deze feestvieringen betrekking heeft.

DEUR SLUITEN
Close the door
fermer la porte
qapını bağlayın
关门
إغلق الباب
باب قالغإ
зачыніць дзверы
en natuurlijk
die Tür schließen

Aandacht
Aanpak
Ambitie
www.altorffer.nl
De huisdrukker van RBC Roosendaal!
altijd altorffer, sterk in drukwerk sinds 1784
Altorffer Drukkerijen

123inkt.nl

Ambitie

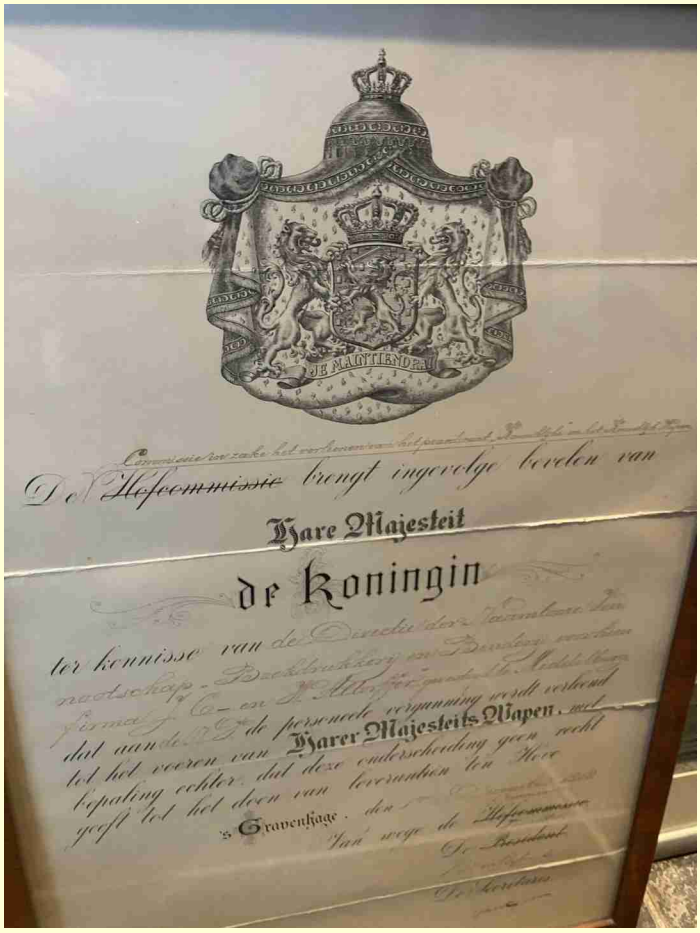
JE MAINTIENDRAI
De Hofcommissie brengt ingevolge beveren van
Hare Majesteit
de Koningin
ter kennisse van de
Gravenhage
Van wege de Hofcommissie
De Secretaris

Étoile du Altorffer
van Pienbroek & Jo
DAG 11 NOVEMBER

Het Kabeltouw
(RUDENS)

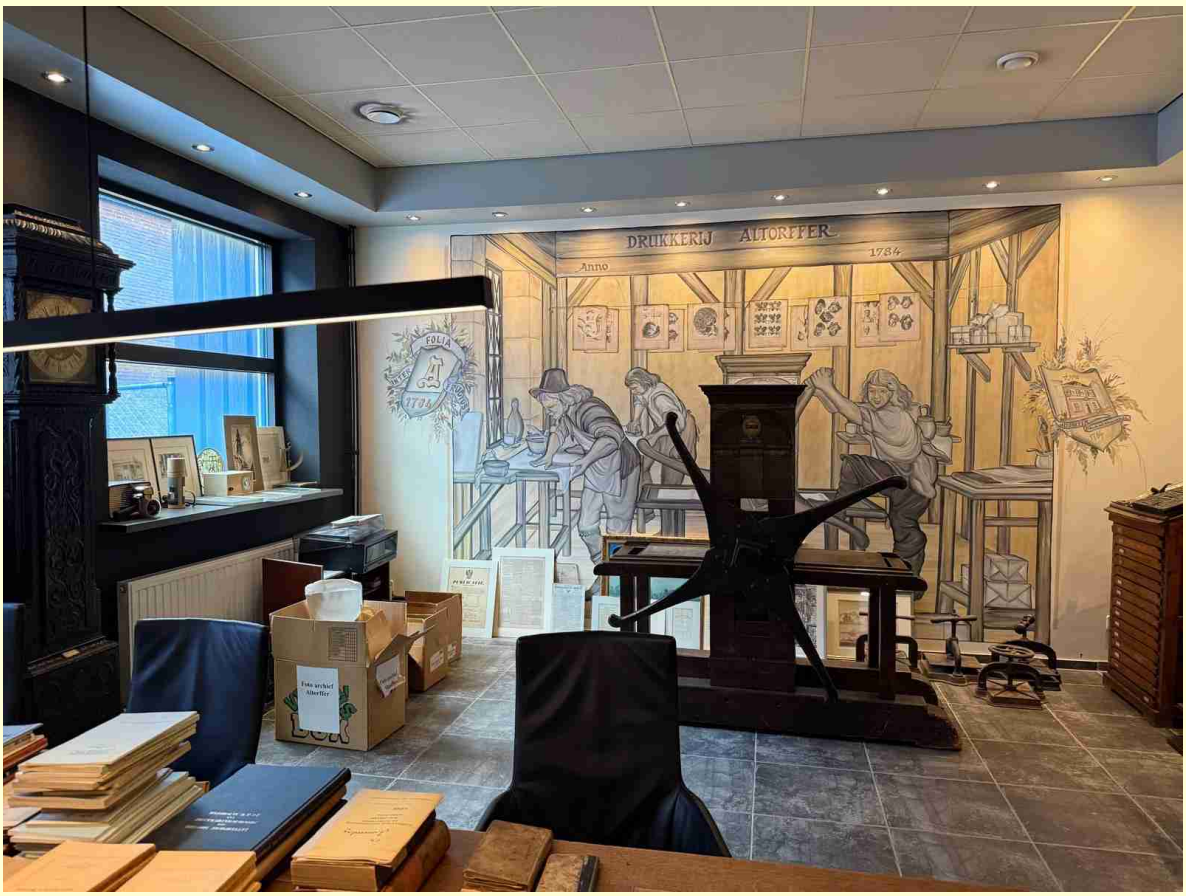
DRUKKERIJ ALTORFFER
Anno
1784
FOLIA
1704

Anno
FOLIA
1704

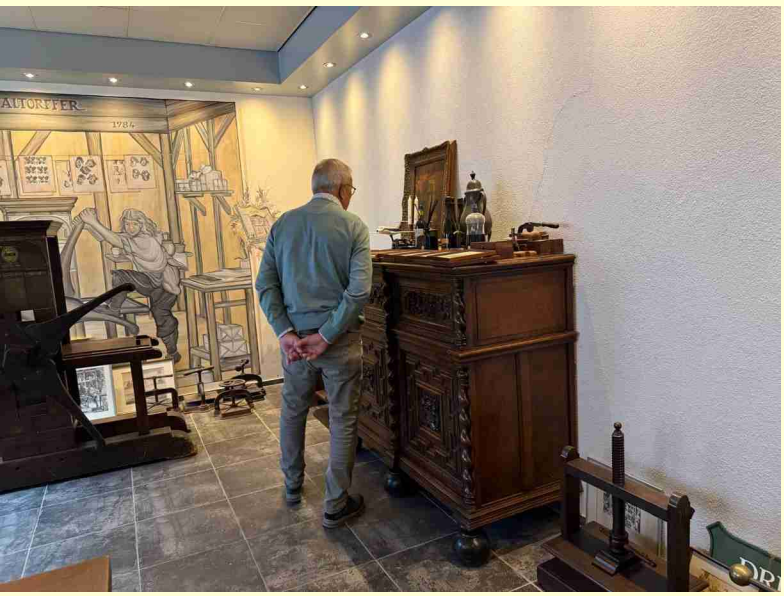
1984

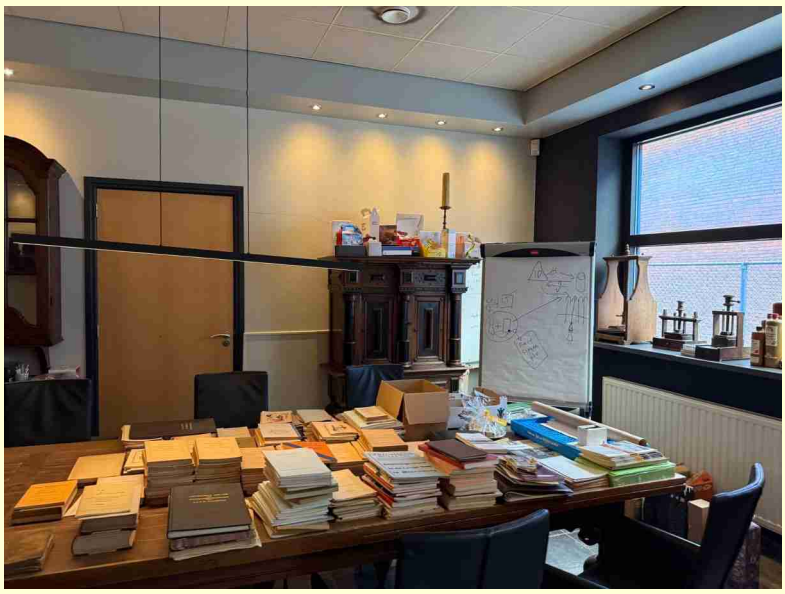

Leffe